Автор: Administrator
22.10.2012 07:14 -

VN:F [1.9.15_1155]

большое спасибо...

Rating: 0.0/**5** (0 votes cast)

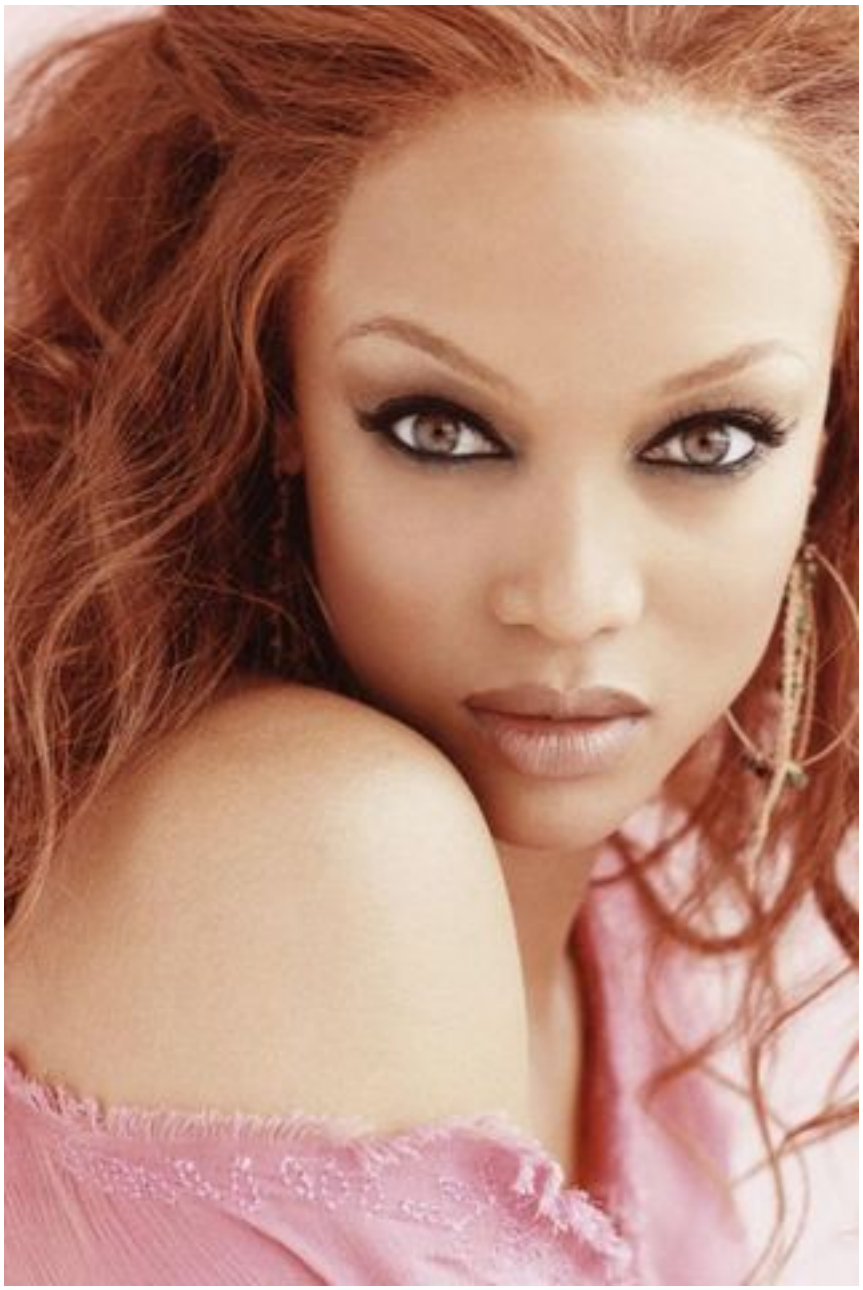

Манекенщица в прошлом, а ныне преуспевающая бизнес-леди **Тайра Бэнкс** никогда не упустит возможности устроить стильную сенсацию. Так, буквально на днях на специальном бале, который знаменитость проводит ежегодно в качестве основательницы фонда TZONE в Нью-Йорке, Тайра в довольно необычном платье была просто великолепна.

Полоски на прозрачной ткани, которые создают прекрасную оптическую иллюзию и пышные оборки на длинной юбке…Не каждой женщине хватит смелости надеть такой наряд. Но Тайре к этому не привыкать. Более того, она даже сейчас уверена, что на ее фигуре любой наряд будет выглядеть превосходно, даже если это ультраоригинальный туалет.

Тайра со всеми гостями, а также своей мамой Кэролин и манекенщиком Робом Эвансом позировала перед фотографами. Стоит отметить, что не так давно появились слухи о том, что Бэнкс симпатичен 24-летний Эванс. Эти слухи совсем не понравились знаменитости и она решила опубликовать опровержение: «Ходят слухи, что я с кем-то встречаюсь, вроде бы с молодыми парнями, но это ложь. Я ведь не хищница!!!»

Впрочем, о создании семьи и о своей личной жизни сейчас Тайра всерьез задумалась. Она чувствует, что уже готова стать матерью и, вероятнее всего довольно скоро займется решением этого вопроса. «Я хочу детей! – сообщила модель в своем недавнем интервью. – Я стала задумываться над этим еще в 27 лет, а сейчас мне 38. Мне кажется, что уже пришло время заставить мои яйцеклетки поработать, как следует».

VN:F [1.9.15_1155]

большое спасибо...

Rating: 0.0/**5** (0 votes cast)

VN:F [1.9.15_1155]

Popularity: 1%

загрузка...