Честь дракона / Защитник

Автор:
03.09.2012 09:28 -

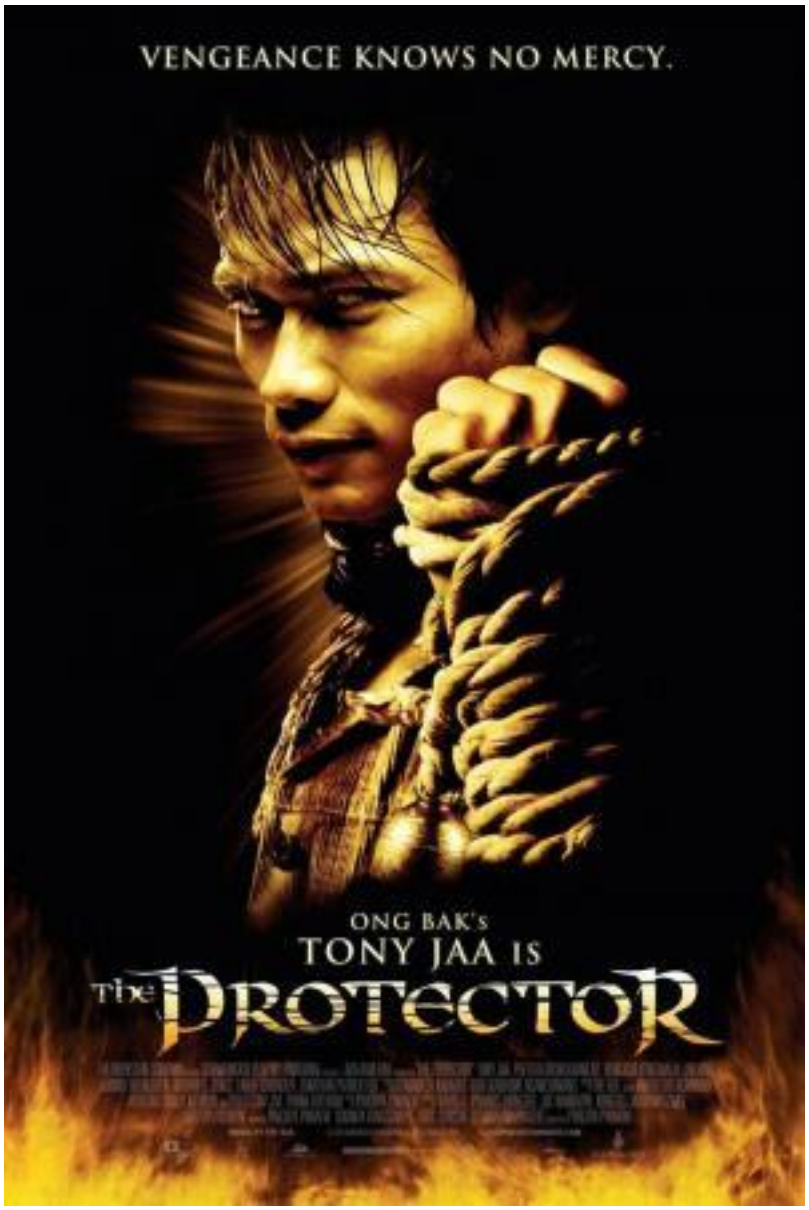

Длительность: 81 мин.
Рубрики: Боевик
Год: 2005
Производительность: Таиланд
Режиссёр: Прачья Пинкаю
Актёры: Натан Джонс, Латиф Кроудер, Дэвид Асаванонд, Дин Александру, Джонни Нгуйен, Джон Фу, Sotorn Rungruaeng, Nutdanai Kong, Damian De Montemas, Bongkoj Khongmalai, Amonphan Gongtragan, Хин Джин, Тони Чу, Тони Джа, Петчтай Вонгкамлао
Продюсер: Сюканая Вонгстапат, Сомсак Течаратанапрасерт, Сита Восбейн, Прачья Пинкаю, Пиялак Махатанасап, Кевин МакГрат
Сценарий: Прачья Пинкаю, Пиярос Тонгди, Напали, Конгдей Джатуранрасаме, Джо Вэннэпин
Оператор: Наттавут Киттихун
Художник: Экабуме Нганчаманг, Супрасит Чантахам, Камол Сопонхунпун, Аркадек Каевкотара, Анон Фанроттип

Автор:
03.09.2012 09:28 -

Рейтинг: 6.9 , **КиноПоиск:** 7.635 , **Рейтинг сайта:** 7.2

Описание: В основе сюжета лежит история о том, как у одной крестьянской семьи из Таиланда перекупщики похитили слона и слоненка, которые были затем нелегально переправлены в Сидней. Молодой парень отправляется в Австралию, где вступает в схватку с преступным синдикатом.
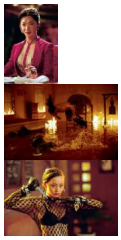
Кадры из фильма: