Королевская милость

Автор:
30.10.2012 02:23 -

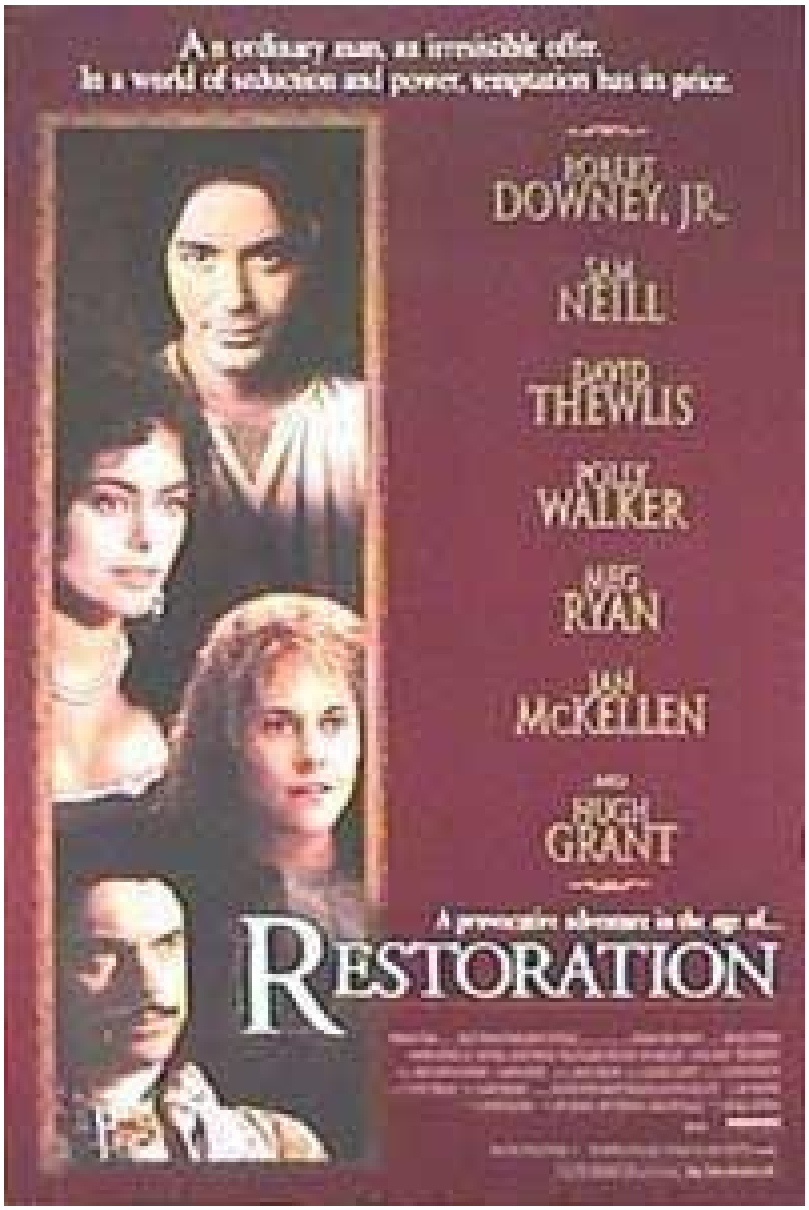

Длительность: 117 мин.
Рубрики: Биография
Год: 1995
Производительность: Великобритания, США
Режиссёр: Майкл Хоффман
Актёры: Хью Грант, Уилли Росс, Сэнди МакДэйд, Сэм Нил, Розалинд Беннет, Роберт Дауни-мл., Полли Уокер, Мэри МакЛауд, Мег Райан, Иэн МакКеллен, Иэн МакДайармид, Дэвид Тьюлис, Дэвид Гант, Бенжамин Уитроу, Mark Letheren
Продюсер: Энди Патерсон, Харви Вайнштейн, Сара Блэк, Марк Бентли, Кэри Брокау, Кип Хагопиан, Донна Джильотти, Гарт Томас, Боб Вайнштейн, Susan Merzbach
Сценарий: Руперт Уолтерс, Роуз Тримейн
Оператор: Оливер Стейплтон
Художник: Эухенио Дзанетти
Рейтинг: 6.5 , **КиноПоиск:** 7.617 , **Рейтинг сайта:** 6
Описание: Английский королевский двор времен реставрации монархии, полный

бурлящих страстей и интриг. Молодой студент-медик Роберт Меривел получает место ветеринара королевских собак. Пытаясь защитить свою фаворитку Леди Селию от гнева королевы, Карл Второй предлагает Роберту вступить с ней в фиктивный брак. В награду Роберт получает титулы и поместья, но блеск богатства меркнет рядом с внезапно вспыхнувшей страстью.
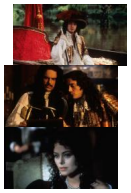
Кадры из фильма: